

# Raumverzeichnis Holligen

2022



Kennen Sie weitere Räume die  
man mieten kann?  
Geben Sie uns Bescheid!

**VBG Quartierarbeit Stadtteil 3**  
Schlossstrasse 87a  
3008 Bern  
031 371 21 22

# Übersichtsplan Holligen

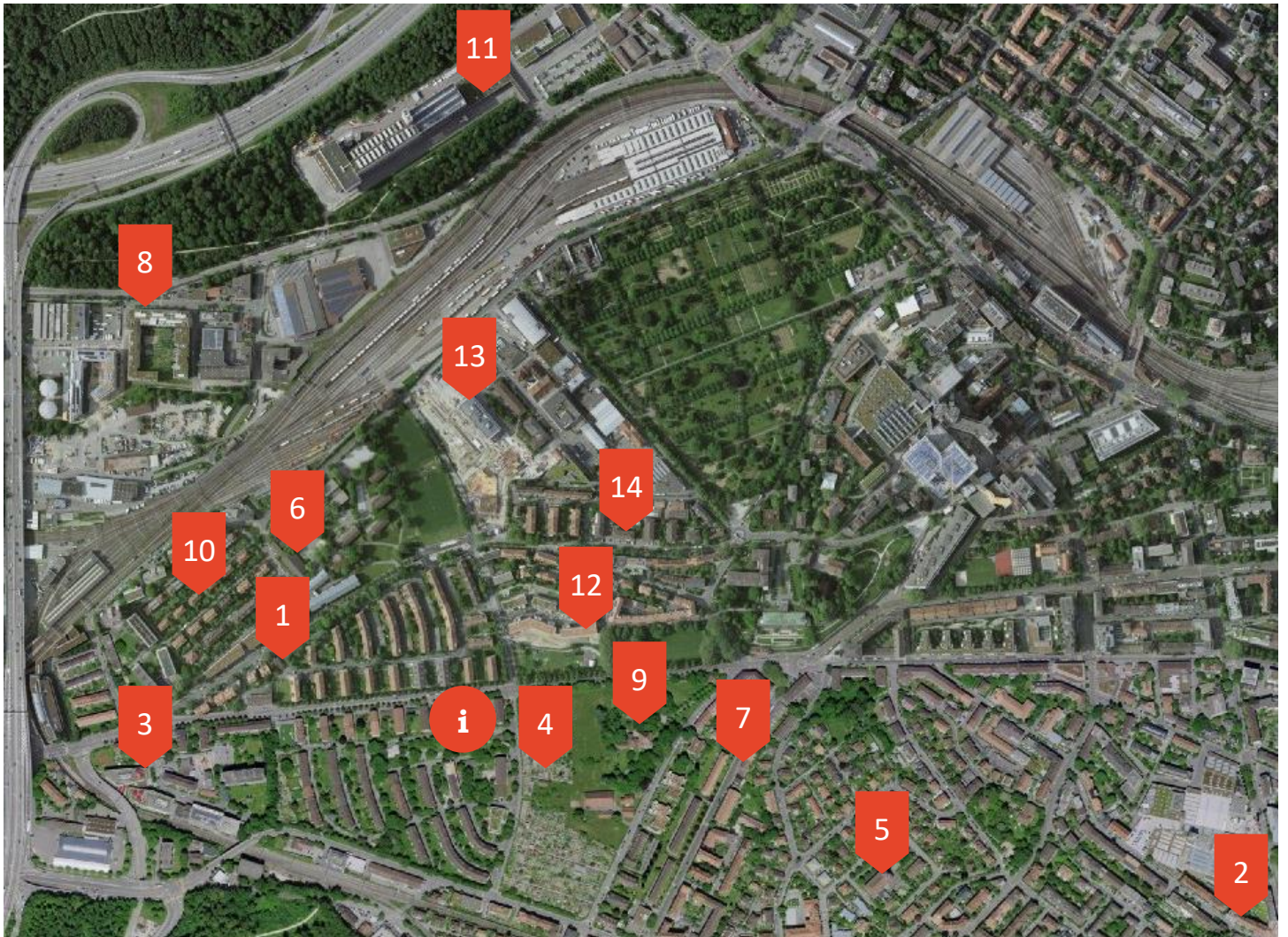

1 111 Tango Argentino

2 Atelier Malo Bolo

3 Berner Bildungszentrum Pflege

4 Familiengartenverein Bern Südwest

5 Friedenskirche

6 Kirchgemeindehaus Steigerhubel

7 MorgenAbendLand

8 NOA Restaurant Bar Grill

8 NOA Restaurant Bar Grill

9 Schloss Holligen

10 Träff23

11 Energie Wasser Bern

12 Raum Hueber

13 Quartierraum Holliger & Dock 8

14 Restaurant Sette Bello

i VBG Quartierarbeit Stadtteil 3

1

# 111 Tango Argentino

Strasse Freiburgstrasse 111

PLZ/Ort 3008 Bern

[Standort auf Karte anzeigen](#)



## Allgemeine Informationen zum Raum

Anzahl Räume: 1  
 Raumgrösse(n) (Länge, Breite, Höhe): 10m x 2,8m x 2m  
 Maximale Personenzahl:

## Erreichbarkeit und Lage des Raums

Erreichbar mit ÖV:  Ja  Nein  
 Nächstgelegene ÖV Haltestelle: Haltestelle Steigerhubel Tram 7 & 8  
 Parkplätze: blaue Zone  
 Rollstuhlgängig:  Ja  Nein  
 In welchem Stockwerk befindet sich der Raum? Untergeschoss

## Infrastruktur

<input checked="" type="checkbox"/> Strom	<input type="checkbox"/> Internet/WLAN	<input checked="" type="checkbox"/> Kaffeemaschine
<input checked="" type="checkbox"/> Wasseranschluss	<input checked="" type="checkbox"/> Beamer	<input checked="" type="checkbox"/> Kühlschrank
<input checked="" type="checkbox"/> Toiletten	<input checked="" type="checkbox"/> Leinwand	<input type="checkbox"/> Gefrierfach
<input checked="" type="checkbox"/> Tische	<input type="checkbox"/> Flipchart	<input checked="" type="checkbox"/> Geschirr und Besteck
<input checked="" type="checkbox"/> Stühle	<input checked="" type="checkbox"/> Musikanlage	<input checked="" type="checkbox"/> Geschirrspülmaschine
<input type="checkbox"/> Lift	<input type="checkbox"/> TV	<input checked="" type="checkbox"/> Garderobe
<input type="checkbox"/> Tiefgarage	<input checked="" type="checkbox"/> Kochgelegenheit	
<input type="checkbox"/> Weiteres:		

## Bemerkungen und Konditionen Infrastruktur

Es hat für ca. 45 Personen Platz, um ein Fest zu machen.

## Aussenraum und Umgebung

<input checked="" type="checkbox"/> Möglichkeit für Aussenaufenthalt	<input type="checkbox"/> Feuerstelle/Grill
<input checked="" type="checkbox"/> Balkon/Terrasse	<input checked="" type="checkbox"/> Gartenmöbel
<input type="checkbox"/> Spielplatz	<input type="checkbox"/> alleinige Benutzung des Aussenraums

## Konditionen und Kosten

Mietzins CHF: Pro Stunde: CHF 55.00 Höhe Depot CHF: 600.00  
 SA / SO wenn selbst  
 geputzt wird: CHF 350.00  
 inkl. Reinigung CHF 450.00

## Allgemeine Bemerkungen

Für Kurse, Schulungen, Feste etc.

## Kontaktperson

Organisation/Firma: Tangoschule, Sonia & Mario Labrunie  
 Adresse: Schützenstrasse 23, 3627 Heimberg  
 Telefon: 078 690 42 86  
 E-Mail: [tango@soniaundmario.ch](mailto:tango@soniaundmario.ch)  
 Website: [www.soniaundmario.ch](http://www.soniaundmario.ch) / [www.tangoschulebern.ch](http://www.tangoschulebern.ch)

Strasse Tscharnerstrasse 11

PLZ/Ort 3007 Bern

[Standort auf Karte anzeigen](#)



## Allgemeine Informationen zum Raum

Anzahl Räume: 1  
 Raumgrösse(n) (Länge, Breite, Höhe): 120m<sup>2</sup>  
 Maximale Personenzahl: 50

## Erreichbarkeit und Lage des Raums

Erreichbar mit ÖV:  Ja  Nein  
 Nächstgelegene ÖV Haltestelle: Haltestelle Eigerplatz Bus 10, Tram 3  
 Parkplätze: blaue Zone  
 Rollstuhlgängig:  Ja  Nein  
 In welchem Stockwerk befindet sich der Raum? Souterrain

## Infrastruktur

<input checked="" type="checkbox"/> Strom	<input checked="" type="checkbox"/> Internet/WLAN	<input checked="" type="checkbox"/> Kaffeemaschine
<input checked="" type="checkbox"/> Wasseranschluss	<input type="checkbox"/> Beamer	<input checked="" type="checkbox"/> Kühlschrank
<input checked="" type="checkbox"/> Toiletten	<input type="checkbox"/> Leinwand	<input type="checkbox"/> Gefrierfach
<input checked="" type="checkbox"/> Tische	<input type="checkbox"/> Flipchart	<input type="checkbox"/> Geschirr und Besteck
<input checked="" type="checkbox"/> Stühle	<input type="checkbox"/> Musikanlage	<input type="checkbox"/> Geschirrspülmaschine
<input checked="" type="checkbox"/> Lift	<input type="checkbox"/> TV	<input checked="" type="checkbox"/> Garderobe
<input type="checkbox"/> Tiefgarage	<input checked="" type="checkbox"/> Kochgelegenheit	
<input checked="" type="checkbox"/> Weiteres: „Malerböckli“, Staffeleien, veränderbare Lichtverhältnisse		

## Bemerkungen und Konditionen Infrastruktur

Es wird abgesprochen und vertraglich geregelt was während der Mietdauer benutzt werden darf.

## Aussenraum und Umgebung

<input type="checkbox"/> Möglichkeit für Aussenaufenthalt	<input type="checkbox"/> Feuerstelle/Grill
<input type="checkbox"/> Balkon/Terrasse	<input type="checkbox"/> Gartenmöbel
<input type="checkbox"/> Spielplatz	<input type="checkbox"/> alleinige Benutzung des Aussenraums

## Konditionen und Kosten

Mietzins CHF: 30.00 /h - 40.00/h

Höhe Depot CHF:50.00

## Allgemeine Bemerkungen

Der Raum eignet sich nicht für lautstarke Vorhaben, Konzerte usw. Er liegt in einem Innenhof mit angrenzenden Wohnhäuser.

## Kontaktperson

Organisation/Firma: Malo Bolo  
 Name: Simone Eisenhut  
 Adresse: Tscharnerstrasse 11, 3007 Bern  
 Telefon: 031 371 67 68 / 079 210 12 92  
 E-Mail: atelier@malobolo.ch  
 Website: [www.malobolo.ch](http://www.malobolo.ch)

# Berner Bildungszentrum Pflege

Strasse Freiburgstrasse 133

PLZ/Ort 3008 Bern

[Standort auf Karte anzeigen](#)



## Allgemeine Informationen zum Raum

Anzahl Räume:

Hörsaal, Kursräume, Sitzungszimmer und Gruppenräume

Raumgrösse(n) (Länge, Breite, Höhe):

-

Maximale Personenzahl:

(250) Hörsaal, (40) Kursräume / Sitzungszimmer, (12) Gruppenräume

## Erreichbarkeit und Lage des Raums

Erreichbar mit ÖV:

Ja  Nein

Nächstgelegene ÖV Haltestelle:

Haltestelle Steigerhubel Tram 7 & 8

Parkplätze:

Rollstuhlgängig:

Ja  Nein

In welchem Stockwerk befindet sich der Raum?

## Infrastruktur

Strom

Internet/WLAN

Kaffeemaschine

Wasseranschluss

Beamer

Kühlschrank

Toiletten

Leinwand

Gefrierfach

Tische

Flipchart

Geschirr und Besteck

Stühle

Musikanlage

Geschirrspülmaschine

Lift

TV

Garderobe

Tiefgarage

Kochgelegenheit

Weiteres: Whiteboard, DVD-Player

## Bemerkungen und Konditionen Infrastruktur

auf Anfrage: Catering via SV (Schweiz) AG

## Aussenraum und Umgebung

Möglichkeit für Aussenaufenthalt

Feuerstelle/Grill

Balkon/Terrasse

Gartenmöbel

Spielplatz

alleinige Benutzung des Aussenraums

## Konditionen und Kosten

Mietzins CHF: Preis auf Anfrage

Höhe Depot CHF: -

## Allgemeine Bemerkungen

Nutzung vorwiegend am Abend. Anfrage und Informationen direkt bei:

## Kontaktperson

Organisation/Firma: Berner Bildungszentrum Pflege AG

Name: c/o Ernst Lauber

Adresse: Freiburgstrasse 133, 3008 Bern

Telefon: 031 630 14 14

E-Mail: [empfang@bzpflege.ch](mailto:empfang@bzpflege.ch) / [ernst.lauber@bzpflege.ch](mailto:ernst.lauber@bzpflege.ch)

Website: [www.bzpflege.ch](http://www.bzpflege.ch)

Strasse Schlossgut  
 PLZ/Ort 3008 Bern

[Standort auf Karte anzeigen](#)

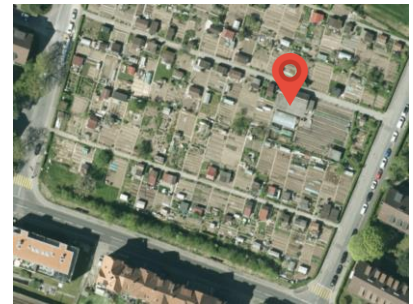

### Allgemeine Informationen zum Raum

Anzahl Räume: 2  
 Raumgrösse(n) (Länge, Breite, Höhe):  
 Maximale Personenzahl: 35

### Erreichbarkeit und Lage des Raums

Erreichbar mit ÖV:  Ja  Nein  
 Nächstgelegene ÖV Haltestelle: Haltestelle Schossstrasse Tram 7 & 8  
 Fischermätteli Tram 6  
 Parkplätze: blaue Zone  
 Rollstuhlgängig:  Ja  Nein  
 In welchem Stockwerk befindet sich der Raum? EG

### Infrastruktur

- |                                                      |                                                     |                                                          |
|------------------------------------------------------|-----------------------------------------------------|----------------------------------------------------------|
| <input checked="" type="checkbox"/> Strom            | <input type="checkbox"/> Internet/WLAN              | <input type="checkbox"/> Kaffeemaschine                  |
| <input checked="" type="checkbox"/> Wasseranschluss  | <input type="checkbox"/> Beamer                     | <input checked="" type="checkbox"/> Kühlschrank          |
| <input checked="" type="checkbox"/> Toiletten        | <input type="checkbox"/> Leinwand                   | <input checked="" type="checkbox"/> Gefrierfach          |
| <input checked="" type="checkbox"/> Tische           | <input type="checkbox"/> Flipchart                  | <input checked="" type="checkbox"/> Geschirr und Besteck |
| <input checked="" type="checkbox"/> Stühle           | <input type="checkbox"/> Musikanlage                | <input checked="" type="checkbox"/> Geschirrspülmaschine |
| <input type="checkbox"/> Lift                        | <input type="checkbox"/> TV                         | <input checked="" type="checkbox"/> Garderobe            |
| <input type="checkbox"/> Tiefgarage                  | <input checked="" type="checkbox"/> Kochgelegenheit |                                                          |
| <input type="checkbox"/> Weiteres: Heizkörper, Radio |                                                     |                                                          |

### Bemerkungen und Konditionen Infrastruktur

geringe Lärmempfindlichkeit

### Aussenraum und Umgebung

- |                                                                      |                                                              |
|----------------------------------------------------------------------|--------------------------------------------------------------|
| <input checked="" type="checkbox"/> Möglichkeit für Aussenaufenthalt | <input type="checkbox"/> Feuerstelle/Grill                   |
| <input type="checkbox"/> Balkon/Terrasse                             | <input checked="" type="checkbox"/> Gartenmöbel              |
| <input type="checkbox"/> Spielplatz                                  | <input type="checkbox"/> alleinige Benutzung des Aussenraums |

### Konditionen und Kosten

Mietzins CHF:150.00 Richtpreis Höhe Depot CHF: -

### Allgemeine Bemerkungen

-

### Kontaktperson

Name Peter Siegenthaler  
 Adresse: Lorystrasse 12, 3008 Bern  
 Telefon 031 381 60 63  
 E-Mail peter.siegenthaler@swissonline.ch

5

# Friedenskirche

Strasse Friedensstrasse 9

PLZ/Ort 3007 Bern

[Standort auf Karte anzeigen](#)



## Allgemeine Informationen zum Raum

Anzahl Räume:

grosser + kleiner Saal, Unterrichtszimmer, Sitzungszimmer und Kirche

Raumgrösse(n) (Länge, Breite, Höhe):

Maximale Personenzahl:

abhängig von Bestuhlung:  
Kirche (350 Pers.) Saal (60-100 Pers.),  
Unterrichts- und Sitzungszimmer  
(10-20 Pers.), Kirche (350 Pers.)

## Erreichbarkeit und Lage des Raums

Erreichbar mit ÖV:

Nächstgelegene ÖV Haltestelle:

Parkplätze:

Rollstuhlgängig:

Ja  Nein

Haltestelle Cäcilienstrasse, Tram 6

blaue Zone

Ja  Nein

## Infrastruktur

Strom

Wasseranschluss

Toiletten

Tische

Stühle

Lift

Tiefgarage

Weiteres: Orgel, Flügel, mobile Podien, Grossküchenstandart

Internet/WLAN

Beamer

Leinwand

Flipchart

Musikanlage

TV

Kochgelegenheit

Kaffeemaschine

Kühlschrank

Gefrierfach

Geschirr und Besteck

Geschirrspülmaschine

Garderobe

## Bemerkungen und Konditionen Infrastruktur

### Aussenraum und Umgebung

Möglichkeit für Aussenaufenthalt

Balkon/Terrasse

Spielplatz

Feuerstelle/Grill

Gartenmöbel

alleinige Benutzung des Aussenraums

### Konditionen und Kosten

Mietzins CHF: 21.00 – 96.00 pro 3h /  
(Kirche 270.00 pro 3h)

Höhe Depot CHF: -

## Allgemeine Bemerkungen

Informationen und Online-Reservation: [www.reservation.refbern.ch](http://www.reservation.refbern.ch)

## Kontaktperson

Organisation/Firma: Kirchgemeinde Frieden Bern

Name Hauswart / Sigrist / Kirche / Kirchgemeindehaus

Adresse: Friedensstrasse 9, 3007 Bern

Telefon 079 752 35 73

E-Mail [shr.frieden@refbern.ch](mailto:shr.frieden@refbern.ch)

Website [www.refbern.ch](http://www.refbern.ch)

# Kirchgemeindehaus Steigerhubel

Strasse Steigerhubelstrasse 65

PLZ/Ort 3008 Bern

[Standort auf Karte anzeigen](#)



## Allgemeine Informationen zum Raum

Anzahl Räume:

grosser + kleiner Saal (verbindbar),  
Grossküche und Malatelier

Raumgrösse(n) (Länge, Breite, Höhe):

Maximale Personenzahl:

grosser + kleiner Saal zusammen:  
max. 140 Personen Konzertbestuhlung  
max. 100 Personen bei Bankett

## Erreichbarkeit und Lage des Raums

Erreichbar mit ÖV:

Nächstgelegene ÖV Haltestelle:

Parkplätze:

Rollstuhlgängig:

Ja  Nein

Haltestelle Steigerhubel, Tram 7 & 8

blaue Zone + Schule

Ja  Nein

## Infrastruktur

Strom

Wasseranschluss

Toiletten

Tische

Stühle

Lift

Tiefgarage

Internet/WLAN

Beamer

Leinwand

Flipchart

Musikanlage

TV

Kochgelegenheit

Kaffeemaschine

Kühlschrank

Gefrierfach

Geschirr und Besteck

Geschirrspülmaschine

Garderobe

## Bemerkungen und Konditionen Infrastruktur

### Aussenraum und Umgebung

Möglichkeit für Aussenaufenthalt

Balkon/Terrasse

Spielplatz

Feuerstelle/Grill

Gartenmöbel

alleinige Benutzung des Aussenraums

### Konditionen und Kosten

Mietzins CHF:66.00 – 162.00 für 3Std.

Höhe Depot CHF: -

### Allgemeine Bemerkungen

Informationen und Online-Reservation: [www.reservation.refbern.ch](http://www.reservation.refbern.ch) Pausen- oder Mittagsverpflegung durch Domicil Steigerhubel empfehlenswert. Kontakt: Werner Liebi, Leiter Küche, 031 380 16 17

### Kontaktperson

Organisation/Firma: Kirchgemeinde Frieden Bern

Name Hauswart / Sigrist / Kirche / Kirchgemeindehaus

Adresse: Friedensstrasse 9, 3007 Bern

Telefon 079 752 35 73

E-Mail [shr.frieden@refbern.ch](mailto:shr.frieden@refbern.ch)

Website [www.refbern.ch](http://www.refbern.ch)



Strasse Könizstrasse 19a

PLZ/Ort 3008 Bern

[Standort auf Karte anzeigen](#)



## Allgemeine Informationen zum Raum

Anzahl Räume: 2  
 Raumgrösse(n) (Länge, Breite, Höhe): 120 m2 zusammen  
 Maximale Personenzahl: 60-70

## Erreichbarkeit und Lage des Raums

Erreichbar mit ÖV:  Ja  Nein  
 Nächstgelegene ÖV Haltestelle: Haltestelle Loryplatz Tram 7&8, Bus 17  
 Parkplätze: wenige  
 Rollstuhlgängig:  Ja  Nein  
 In welchem Stockwerk befindet sich der Raum? 1.

## Infrastruktur

<input checked="" type="checkbox"/> Strom	<input checked="" type="checkbox"/> Internet/WLAN	<input checked="" type="checkbox"/> Kaffeemaschine
<input checked="" type="checkbox"/> Wasseranschluss	<input checked="" type="checkbox"/> Beamer	<input checked="" type="checkbox"/> Kühlschrank
<input checked="" type="checkbox"/> Toiletten	<input checked="" type="checkbox"/> Leinwand	<input checked="" type="checkbox"/> Gefrierfach
<input type="checkbox"/> Tische	<input checked="" type="checkbox"/> Flipchart	<input checked="" type="checkbox"/> Geschirr und Besteck
<input checked="" type="checkbox"/> Stühle	<input type="checkbox"/> Musikanlage	<input checked="" type="checkbox"/> Geschirrspülmaschine
<input type="checkbox"/> Lift	<input type="checkbox"/> TV	<input checked="" type="checkbox"/> Garderobe
<input type="checkbox"/> Tiefgarage	<input checked="" type="checkbox"/> Kochgelegenheit	
<input checked="" type="checkbox"/> Weiteres: Dusche, Teppiche, Kissen		

## Bemerkungen und Konditionen Infrastruktur

keine Strassenschuhe; Pantoffeln vorhanden

## Aussenraum und Umgebung

<input type="checkbox"/> Möglichkeit für Aussenaufenthalt	<input type="checkbox"/> Feuerstelle/Grill
<input type="checkbox"/> Balkon/Terrasse	<input type="checkbox"/> Gartenmöbel
<input type="checkbox"/> Spielplatz	<input type="checkbox"/> alleinige Benutzung des Aussenraums

## Konditionen und Kosten

Mietzins CHF: Tarifliste (verhandelbar) auf [www.morgenabendland.ch](http://www.morgenabendland.ch) Höhe Depot CHF:-

## Allgemeine Bemerkungen

Der grosse Raum kann unterteilt werden in zwei Räume. Vorallem am Wochenende frei. Es gibt Tische, die müssen aber fertig zusammengesetzt werden. Ca. 35 Stühle befinden sich im Keller; im Studio selbst sind einige vorhanden plus ca. 10 Hocker.

## Kontaktperson

Organisation/Firma: Tanz- und Musikschule  
 Adresse: Könizstrasse 19a, 3008 Bern  
 Telefon: 031 381 34 84  
 E-Mail: [info@morgenabendland.ch](mailto:info@morgenabendland.ch)  
 Website: [www.morgenabendland.ch](http://www.morgenabendland.ch)

# Noa Restaurant Bar Grill

Strasse Murtenstrasse 143A

PLZ/Ort 3008 Bern

[Standort auf Karte anzeigen](#)



## Allgemeine Informationen zum Raum

Anzahl Räume:

2: (Raum Rennbahn), (Raum Bantiger)

Raumgrösse(n) (Länge, Breite, Höhe):

Rennbahn 20m<sup>2</sup>, Bantiger 50m<sup>2</sup>

Maximale Personenzahl:

-

## Erreichbarkeit und Lage des Raums

Erreichbar mit ÖV:

Ja  Nein

Nächstgelegene ÖV Haltestelle:

Haltestelle Weyermannshaus, Bus 101

Parkplätze:

Tiefgarage

Rollstuhlgängig:

Ja  Nein

In welchem Stockwerk befindet sich der Raum? 5

## Infrastruktur

Strom

Internet/WLAN

Kaffeemaschine

Wasseranschluss

Beamer

Kühlschrank

Toiletten

Leinwand

Gefrierfach

Tische

Flipchart

Geschirr und Besteck

Stühle

Musikanlage

Geschirrspülmaschine

Lift

TV

Garderobe

Tiefgarage

Kochgelegenheit

Weiteres: Welcomedesk, Verpflegung möglich

## Bemerkungen und Konditionen Infrastruktur

Office Leistungen (Kopien usw.) gegen Aufpreis

## Aussenraum und Umgebung

Möglichkeit für Aussenaufenthalt

Feuerstelle/Grill

Balkon/Terrasse

Gartenmöbel

Spielplatz

alleinige Benutzung des Aussenraums

## Konditionen und Kosten

Mietzins CHF: Raum Rennbahn 45.00 /h Raum Bantiger 60.00 /h, Pauschalpreise:

Raum Rennbahn CHF Ganztage 320.- / Halbtage 160.-

Raum Bantiger CHF Ganztage 380.- / Halbtage 190.-

## Allgemeine Bemerkungen

Auf Wunsch: Gestaltung vom Rahmenprogramm und Unterstützung bei Planung und Organisation: Weitere Informationen: auf der Website oder in der [Infobroschüre](#).

## Kontaktperson

Organisation/Firma: NOA Restaurant

Adresse: Murtenstrasse 143 A, 3008 Bern

Telefon: 031 381 07 60

E-Mail: [info@noa-restaurant.ch](mailto:info@noa-restaurant.ch)

Website: [www.noa-restaurant.ch](http://www.noa-restaurant.ch)



# Schloss Holligen

Strasse Holligenstrasse 44

PLZ/Ort 3008 Bern

[Standort auf Karte anzeigen](#)



## Allgemeine Informationen zum Raum

Anzahl Räume:

2 (Kornboden und klassizistischer Saal)

Raumgrösse(n) (Länge, Breite, Höhe):

Kornboden: 14m x 12.4m x 6m

Maximale Personenzahl:

max. 100 (Kornboden)

## Erreichbarkeit und Lage des Raums

Erreichbar mit ÖV:

Ja  Nein

Nächstgelegene ÖV Haltestelle:

Haltestelle Loryplatz, Tram 7 & 8, Bus 17

Parkplätze:

keine vorhanden

Rollstuhlgängig:

Ja  Nein

In welchem Stockwerk befindet sich der Raum? 2. Stock

## Infrastruktur

Strom

Internet/WLAN

Kaffeemaschine

Wasseranschluss

Beamer

Kühlschrank

Toiletten

Leinwand (Wand)

Gefrierfach

Tische

Flipchart

Besteck

Stühle

Musikanlage

Geschirrspülmaschine

Lift

TV

Garderobe

Tiefgarage

Kochgelegenheit

Weiteres:

## Bemerkungen und Konditionen Infrastruktur

-

## Aussenraum und Umgebung

Möglichkeit für Aussenaufenthalt

Gartenmöbel

Balkon/Terrasse

Benutzung des Aussenraums  
nach Absprache

Spielplatz

Feuerstelle/Grill

## Konditionen und Kosten

Mietzins CHF: Kornboden 700.00/Tag  
jeder weitere Tag + 100.00

Höhe Depot CHF:-

## Allgemeine Bemerkungen

Vorwiegend kulturelle Nutzungen. Vermietungsbetrieb von April - Oktober. Keine Hochzeiten, Geburtstagsfeste usw. Nicht-kulturelle Nutzungen auf Anfrage.

## Kontaktperson

Organisation/Firma: Turmstiftung Schloss Holligen

Name c/o Christophe von Werdt

Adresse: Holligenstrasse 44, 3008 Bern

E-Mail [info@schlossholligen.ch](mailto:info@schlossholligen.ch)

Website [www.schlossholligen.ch](http://www.schlossholligen.ch)

Strasse Eggimannstrasse 23

PLZ/Ort 3008 Bern

[Standort auf Karte anzeigen](#)



### Allgemeine Informationen zum Raum

Anzahl Räume:

Eingang + 1 Raum + Küche + Aussenraum

Raumgrösse(n) (Länge, Breite, Höhe):

64m<sup>2</sup> + Aussenraum

Maximale Personenzahl:

max. 30 Personen

### Erreichbarkeit und Lage des Raums

Erreichbar mit ÖV:

Ja  Nein

Nächstgelegene ÖV Haltestelle:

Haltestelle Steigerhubel, Tram 7 & 8

Parkplätze:

blaue Zone

Rollstuhlgängig:

Ja  Nein

In welchem Stockwerk befindet sich der Raum? Hochparterre

### Infrastruktur

Strom

Internet/WLAN

Kaffeemaschine

Wasseranschluss

Beamer

Kühlschrank

Toiletten

Leinwand

Gefrierfach

Tische

Flipchart

Geschirr und Besteck

Stühle

Musikanlage

Geschirrspülmaschine

Lift

TV

Garderobe

Tiefgarage

Kochgelegenheit

Weiteres: Feuerschale, Bar, Grosküchenstandard

### Bemerkungen und Konditionen Infrastruktur

### Aussenraum und Umgebung

Möglichkeit für Aussenaufenthalt

Feuerstelle/Grill

Balkon/Terrasse

Gartenmöbel

Spielplatz

alleinige Benutzung des Aussenraums

### Konditionen und Kosten

Mietzins CHF:90.00 - 150.00 (mit Küche)

Höhe Depot CHF: 100.00

### Allgemeine Bemerkungen

Bis 22.00 Uhr Musik möglich

### Kontaktperson

Organisation/Firma: Träff23

Adresse: Eggimannstrasse 23, 3008 Bern

Telefon: 078 952 03 09

# Energie Wasser Bern

Energiezentrale Forsthaus, Raum «Erlebnis Energie»

Strasse Murtenstrasse 100

PLZ/Ort 3008 Bern

[Standort auf Karte anzeigen](#)



## Allgemeine Informationen zum Raum

Anzahl Räume:	1
Raumgrösse(n) (Länge, Breite, Höhe):	330m <sup>2</sup>
Maximale Personenzahl:	140

## Erreichbarkeit und Lage des Raums

Erreichbar mit ÖV:	<input checked="" type="checkbox"/> Ja <input type="checkbox"/> Nein
Nächstgelegene ÖV Haltestelle:	Haltestelle Forsthaus, Bus 101
Parkplätze:	auf Anfrage vorhanden
Rollstuhlgängig:	<input checked="" type="checkbox"/> Ja <input type="checkbox"/> Nein
In welchem Stockwerk befindet sich der Raum?	1. Stock

## Infrastruktur

<input checked="" type="checkbox"/> Strom	<input checked="" type="checkbox"/> Internet/WLAN	<input checked="" type="checkbox"/> Kaffeemaschine
<input type="checkbox"/> Wasseranschluss	<input checked="" type="checkbox"/> Beamer	<input checked="" type="checkbox"/> Kühlschrank
<input checked="" type="checkbox"/> Toiletten	<input checked="" type="checkbox"/> Leinwand	<input type="checkbox"/> Gefrierfach
<input checked="" type="checkbox"/> Tische	<input checked="" type="checkbox"/> Flipchart	<input type="checkbox"/> Geschirr und Besteck
<input checked="" type="checkbox"/> Stühle	<input checked="" type="checkbox"/> Musikanlage	<input type="checkbox"/> Geschirrspülmaschine
<input checked="" type="checkbox"/> Lift	<input checked="" type="checkbox"/> TV	<input checked="" type="checkbox"/> Garderobe
<input type="checkbox"/> Tiefgarage	<input type="checkbox"/> Kochgelegenheit	

## Bemerkungen und Konditionen Infrastruktur

Der Raum ist für Firmen und Vereine geeignet, wird jedoch nicht für private Feste vermietet. Konditionen, Angaben zur Infrastruktur und Antragsformular sind auf der Website.

## Aussenraum und Umgebung

<input type="checkbox"/> Möglichkeit für Aussenaufenthalt	<input type="checkbox"/> Gartenmöbel
<input type="checkbox"/> Balkon/Terrasse	<input type="checkbox"/> alleinige Benutzung des Aussenraums

## Konditionen und Kosten

Mietzins CHF: 2'200.00 / Tag	Höhe Depot CHF: -
------------------------------	-------------------

## Allgemeine Bemerkungen

Optional: Buchen Sie zum Event eine Führung durch die Energiezentrale Forsthaus dazu.

## Kontakt

Organisation/Firma:	Energie Wasser Bern
Name	Raum Erlebnis Energie / Energiezentrale Forsthaus
Adresse:	Murtenstrasse 100, 3008 Bern
Telefon	031 321 96 90
E-Mail	<a href="mailto:erlebnisenergie@ewb.ch">erlebnisenergie@ewb.ch</a>
Website	<a href="http://ewb.ch/erlebnisenergie">ewb.ch/erlebnisenergie</a>

# Raum Hueber

Strasse Café Hueber, Huberstrasse 13a

PLZ/Ort 3008 Bern

[Standort auf Karte anzeigen](#)



## Allgemeine Informationen zum Raum

Anzahl Räume:

1

Raumgrösse(n) (Länge, Breite, Höhe):

11m x 10m x 3m

Maximale Personenzahl:

Stühle und Tische für ca. 60 Personen

## Erreichbarkeit und Lage des Raums

Erreichbar mit ÖV:

Ja  Nein

Nächstgelegene ÖV Haltestelle:

Haltestelle Loryplatz, Tram Nr. 7 & 8 oder  
Bus Nr. 17

Parkplätze:

nein

Rollstuhlgängig:

Ja  Nein

In welchem Stockwerk befindet sich der Raum?

EG

## Infrastruktur

Strom

Internet/WLAN

Kaffeemaschine

Wasseranschluss

Beamer

Kühlschrank

Toiletten

Leinwand

Gefrierfach

Tische

Flipchart

Geschirr und Besteck

Stühle

Musikanlage

Geschirrspülmaschine

Lift

TV (auf Leinwand)

Garderobenständer

Tiefgarage

Kochgelegenheit

## Bemerkungen und Konditionen Infrastruktur

### Aussenraum und Umgebung

Möglichkeit für Aussenaufenthalt im  
Stadtteilpark Holligen

Feuerstelle/Grill

Balkon/Terrasse

Gartenmöbel

Spielplatz

alleinige Benutzung des Aussenraums

### Konditionen und Kosten

Mietzins CHF: unterschiedliche Preise für  
gemeinnützige/ kommerzielle und  
geschlossene/ offene Nutzungen.

Beispiel: Preis für 2 Stunden je nach  
Nutzung = CHF 75.00 - 250.00

## Allgemeine Bemerkungen

### Kontakt

Organisation/Firma: CAFE HUEBER

Adresse: Huberstrasse 13a, 3008 Bern

Telefon 031 398 04 04

E-Mail [raum@cafehueber.ch](mailto:raum@cafehueber.ch)

Website [www.cafehueber.ch](http://www.cafehueber.ch)

# Quartierraum Holliger

Strasse Holligerhof 8

PLZ/Ort 3008 Bern

[Standort auf Karte anzeigen](#)



## Allgemeine Informationen zum Raum

Anzahl Räume:

1 Multifunktionsraum mit kleiner Küche

Raumgrösse(n) (Länge, Breite, Höhe):

ca. 166m<sup>2</sup>

Maximale Personenzahl:

ohne Bestuhlung: 170 Pers.

mit Stühlen und Tischen: 84 Personen

## Erreichbarkeit und Lage des Raums

Erreichbar mit ÖV:

Ja  Nein

Nächstgelegene ÖV Haltestelle:

Haltestelle Holligen, Bus 12 oder  
Schlossmatte Tram Nr. 7 & 8

Parkplätze:

wenige in der blauen Zone, Anlieferung  
möglich, viele Veloparkplätze vorhanden

Rollstuhlgängig:

Ja  Nein

In welchem Stockwerk befindet sich der Raum?

1 UG

## Infrastruktur

Strom

Internet/WLAN

Kaffeemaschine

Wasseranschluss

Beamer

Kühlschrank

Toiletten

Leinwand (Wand)

Gefrierfach

Tische

Flipchart

Geschirr und Besteck

Stühle

Musikanlage

Geschirrspülmaschine

Lift

TV

Garderobe

Tiefgarage

Kochgelegenheit

Weiteres: Backofen

## Bemerkungen und Konditionen Infrastruktur

Der Raum selber verfügt über eine kleine Küche, welche gut als Bar genutzt werden kann. (Für den Verkauf von Essen/Trinken ist eine gastgewerbliche Einzelbewilligung notwendig.)

Der Raum schliesst an die Restaurantküche vom DOCK8 an. Diese kann im Sinne einer vom Restaurant DOCK8 begleiteten Küche mitgemietet werden.

## Aussenraum und Umgebung

Möglichkeit für Aussenaufenthalt

Feuerstelle/Grill

Balkon/Terrasse

Gartenmöbel

Spielplatz

Benutzung des Aussenraums

## Konditionen und Kosten

Mietzins CHF: auf Anfrage

Höhe Depot CHF: -

## Allgemeine Bemerkungen

Da sich der Raum inmitten der Holliger-Siedlung und in einem Wohnhaus befindet, gilt es ab 22:00 Uhr die Nachtruhe einzuhalten.

## Kontaktperson

Organisation/Firma: Soziokultur Holliger / Siedlungsverein

Adresse: Holligerhof 8, 3008 Bern

Website: [www.holliger-bern.ch](http://www.holliger-bern.ch)

Strasse Holligerhof 8

PLZ/Ort 3008 Bern

[Standort auf Karte anzeigen](#)



## Allgemeine Informationen zum Raum

Anzahl Räume: 1  
 Raumgrösse(n) (Länge, Breite, Höhe): ca. 24m2  
 Maximale Personenzahl: ca. 40

## Erreichbarkeit und Lage des Raums

Erreichbar mit ÖV:  Ja  Nein  
 Nächstgelegene ÖV Haltestelle: Haltestelle Holligen, Bus 12 oder Schlossmatte Tram Nr. 7 & 8  
 Parkplätze: wenige in der blauen Zone, Anlieferung möglich, viele Veloparkplätze vorhanden  
 Rollstuhlgängig:  Ja  Nein  
 In welchem Stockwerk befindet sich der Raum? 1 UG

## Infrastruktur

<input checked="" type="checkbox"/> Strom	<input checked="" type="checkbox"/> Internet/WLAN	<input checked="" type="checkbox"/> Kaffeemaschine (kann im Restaurant bestellt werden)
<input checked="" type="checkbox"/> Wasseranschluss (Bezug im Restaurant)	<input checked="" type="checkbox"/> Beamer	<input type="checkbox"/> Kühlschrank
<input checked="" type="checkbox"/> Toiletten	<input checked="" type="checkbox"/> Leinwand (Wand)	<input type="checkbox"/> Gefrierfach
<input checked="" type="checkbox"/> Tische	<input type="checkbox"/> Flipchart	<input type="checkbox"/> Geschirr und Besteck
<input checked="" type="checkbox"/> Stühle	<input type="checkbox"/> Musikanlage	<input type="checkbox"/> Geschirrspülmaschine
<input checked="" type="checkbox"/> Lift	<input type="checkbox"/> TV	<input type="checkbox"/> Garderobe
<input type="checkbox"/> Tiefgarage	<input type="checkbox"/> Kochgelegenheit	
<input type="checkbox"/> Weiteres:		

## Bemerkungen und Konditionen Infrastruktur

Es handelt sich beim Pier um einen mit schalldämmendem Vorhang abgetrennten Bereich des Restaurant DOCK8. Catering/ Verpflegung vor Ort in Absprache mit dem Restaurant DOCK8. Zudem kann die Gastküche in Form einer begleiteten Küche gemietet werden.

## Aussenraum und Umgebung

<input checked="" type="checkbox"/> Möglichkeit für Aussenaufenthalt	<input type="checkbox"/> Feuerstelle/Grill
<input checked="" type="checkbox"/> Balkon/Terrasse (im Restaurantbereich)	<input type="checkbox"/> Gartenmöbel
<input type="checkbox"/> Spielplatz	<input type="checkbox"/> Benutzung des Aussenraums

## Konditionen und Kosten

Mietzins CHF: auf Anfrage

Höhe Depot CHF: -

## Allgemeine Bemerkungen

### Kontaktperson

Organisation/Firma: DOCK 8 / Wohnenbern  
 Adresse: Holligerhof 8, 3008 Bern  
 Website: [www.dock8.ch](http://www.dock8.ch)



# Settebello

Strasse Freiburgstrasse 68  
PLZ/Ort 3008 Bern

[Standort auf Karte anzeigen](#)



## Allgemeine Informationen zum Raum

Anzahl Räume: 1  
Raumgrösse(n) (Länge, Breite, Höhe): 35m<sup>2</sup>  
Maximale Personenzahl: ca. 40 Personen

## Erreichbarkeit und Lage des Raums

Erreichbar mit ÖV:  Ja  Nein  
Nächstgelegene ÖV Haltestelle: Haltestelle Holligen, Bus Nr. 12  
Parkplätze: vorhanden vor dem Restaurant  
Rollstuhlgängig:  Ja  Nein  
In welchem Stockwerk befindet sich der Raum? Erdgeschoss

## Infrastruktur

<input checked="" type="checkbox"/> Strom	<input checked="" type="checkbox"/> Internet/WLAN	<input type="checkbox"/> Kaffeemaschine
<input type="checkbox"/> Wasseranschluss	<input checked="" type="checkbox"/> Beamer	<input type="checkbox"/> Kühlschrank
<input checked="" type="checkbox"/> Toiletten	<input checked="" type="checkbox"/> Leinwand	<input type="checkbox"/> Gefrierfach
<input checked="" type="checkbox"/> Tische	<input checked="" type="checkbox"/> Flipchart	<input type="checkbox"/> Geschirr und Besteck
<input checked="" type="checkbox"/> Stühle	<input type="checkbox"/> Musikanlage	<input type="checkbox"/> Geschirrspülmaschine
<input type="checkbox"/> Lift	<input type="checkbox"/> TV	<input checked="" type="checkbox"/> Garderobe
<input type="checkbox"/> Weiteres:		

## Bemerkungen und Konditionen Infrastruktur

Der Bereich ist Teil des Restaurants und kann mit einer Glastüre abgetrennt werden. Die Benützung der Terrasse ist in Absprache möglich. Raumreservierungen gemäss den Öffnungszeiten des Restaurants. Zusätzlich zum oben beschriebenen Raum, gibt es noch die Möglichkeit den Raucherraum zu mieten (Platz für 12-15 Personen). Der Raucherraum befindet sich abgetrennt beim Eingang des Restaurants. Kosten auf Anfrage.

## Aussenraum und Umgebung

<input checked="" type="checkbox"/> Möglichkeit für Aussenaufenthalt	<input type="checkbox"/> Feuerstelle/Grill
<input checked="" type="checkbox"/> Balkon/Terrasse	<input type="checkbox"/> Gartenmöbel
<input type="checkbox"/> Spielplatz	<input type="checkbox"/> alleinige Benutzung des Aussenraums

## Konditionen und Kosten

Mietzins CHF: Preis auf Anfrage Höhe Depot CHF: -  
Konsumationspflicht

## Allgemeine Bemerkungen

### Kontaktperson

Organisation/Firma: Settebello Restaurant Pizzeria  
Adresse: Freiburgstrasse 68, 3008 Bern  
Telefon: 031 371 77 77  
E-Mail: [info@settebellobern.ch](mailto:info@settebellobern.ch)  
Website: [www.settebellobern.ch](http://www.settebellobern.ch)

Anregungen und Bemerkungen oder Informationen zu weiteren mietbaren Räumen nehmen  
wird jederzeit gerne entgegen. Letzte Aktualisierung: März 2022

VBG Quartierarbeit Stadtteil 3  
Schlossstrasse 87a  
3008 Bern  
Tel. 031 371 21 22  
stadtteil3@vbgbern.ch  
www.vbgbern.ch

